2026

Servieren & Präsentieren

ECHTE PROFIS

WACA®

Mehrwert-Artikel
made in Germany.

Hochwertige Rohstoffe, zertifizierte Produkte und nachhaltiges Handeln.

Deutschland als Gütezeichen.

WACA ist ein Familienunternehmen, das schon seit 1921 Tradition und Werte im Einklang mit dem Fortschritt vereint. Dabei vertrauen wir nach wie vor in die Erfahrung, Kompetenz und Zuverlässigkeit unserer Mitarbeiter am Standort im westfälischen Halver-Carthausen.

Ein Höchstmaß an Sicherheit und guten Argumenten.

Angefangen bei der Wahl der Rohmaterialien über die Sorgfalt bei der Produktion bis hin zum freiwillig geprüften und überwachten Endprodukt stehen stets der Schutz, die Sicherheit, die Gesundheit und die Zufriedenheit unserer Kunden im Vordergrund.

WESSLING
KONTROLLIERTE QUALITÄT
Quality of Life

Ausgezeichnete Qualität und umweltbewusstes Handeln

Wir verfügen über ein zertifiziertes Qualitätsmanagement-System nach ISO 9001:2015 und ein Umweltmanagement-System nach ISO 14001:2015.
Damit bekennen wir uns zu einer Unternehmenspolitik, die auf Qualität, Sicherheit, Nachhaltigkeit und Verantwortung setzt - im Interesse unserer Kunden und zum Schutz unserer Umwelt!

Gut präsentiert.

Unsere formschönen und robusten Thekenschalen aus Melamin machen sich auch in Ihrer Theke gut!

Well presented.

Our well designed and solid trays made from melamine will also improve your counter!

Präsentationsplatten und -schalen
plates and dishes

Art. No: 1380
GN 1/3 Thekenplatte
plate

Farbe /colour: 710, 790
Material / material: MF
VE/Verp. / pu/pack: 5P
Abmessungen / measures: 325 x 176 x 17 mm

Art. No: 1384
GN 1/2 Thekenplatte
plate

Farbe /colour: 710, 790
Material / material: MF
VE/Verp. / pu/pack: 5P
Abmessungen / measures: 325 x 265 x 17 mm

Art. No: 1388
GN 1/1 Thekenplatte
plate

Farbe /colour: 710, 790
Material / material: MF
VE/Verp. / pu/pack: 5P
Abmessungen / measures: 530 x 325 x 17 mm

Art. No: 1480
GN 1/3 Thekenschale
dish

Farbe /colour: 710, 790
Material / material: MF
VE/Verp. / pu/pack: 5P
Abmessungen / measures: 325 x 176 x 65 mm

Art. No: 1484
GN 1/2 Thekenschale
dish

Farbe /colour: 710, 790
Material / material: MF
VE/Verp. / pu/pack: 5P
Abmessungen / measures: 325 x 265 x 65 mm

Art. No: 1584
GN 1/2 Thekenschale
dish

Farbe /colour: 710, 790
Material / material: MF
VE/Verp. / pu/pack: 5P
Abmessungen / measures: 325 x 265 x 100 mm

Art. No: 1587
GN 1/2 Deckel Aussp.
cover

Farbe /colour: 700
Material / material: SAN
VE/Verp. / pu/pack: 1Pb
Abmessungen / measures: 325 x 265 mm

Art. No: 1580
GN 1/3 Thekenschale
dish

Farbe /colour: 710, 790
Material / material: MF
VE/Verp. / pu/pack: 5P
Abmessungen / measures: 325 x 176 x 100 mm

700 710 790

Präsentationsplatten und -schalen
plates and dishes

Art. No: 1583
GN 1/3 Deckel Aussp.
cover

Farbe /colour: 700
Material / material: SAN
VE/Verp. / pu/pack: 1Pb
Abmessungen / measures: 325 x 176 mm

Art. No: 1302
Thekenplatte
plate

Farbe /colour: 710, 730, 790, 866
Material / material: MF
VE/Verp. / pu/pack: 5P
Abmessungen / measures: 190 x 150 x 17 mm

Art. No: 1303
Thekenplatte
plate

Farbe /colour: 710
Material / material: SAN
VE/Verp. / pu/pack: 5P
Abmessungen / measures: 190 x 150 x 17 mm

Art. No: 1304
Thekenplatte
plate

Farbe /colour: 710, 730, 790, 866
Material / material: MF
VE/Verp. / pu/pack: 5P
Abmessungen / measures: 240 x 180 x 17 mm

Art. No: 1305
Thekenplatte
plate

Farbe /colour: 710
Material / material: SAN
VE/Verp. / pu/pack: 5P
Abmessungen / measures: 240 x 180 x 17 mm

Art. No: 1306
Thekenplatte
plate

Farbe /colour: 710, 730, 790, 866
Material / material: MF
VE/Verp. / pu/pack: 5P
Abmessungen / measures: 300 x 150 x 17 mm

Art. No: 1307
Thekenplatte
plate

Farbe /colour: 710
Material / material: SAN
VE/Verp. / pu/pack: 5P
Abmessungen / measures: 300 x 150 x 17 mm

Art. No: 1308
Thekenplatte
plate

Farbe /colour: 710, 730, 790, 866
Material / material: MF
VE/Verp. / pu/pack: 5P
Abmessungen / measures: 270 x 210 x 17 mm

700 710 730 790 866

Präsentationsplatten und -schalen
plates and dishes

Art. No: 1326
Thekenplatte
plate

Farbe /colour: 710, 730, 790, 866
Material / material: MF
VE/Verp. / pu/pack: 5P
Abmessungen / measures: 280 x 210 x 17 mm

Art. No: 1309
Thekenplatte
plate

Farbe /colour: 710
Material / material: SAN
VE/Verp. / pu/pack: 5P
Abmessungen / measures: 270 x 210 x 17 mm

Art. No: 1310
Thekenplatte
plate

Farbe /colour: 710, 730, 790, 866
Material / material: MF
VE/Verp. / pu/pack: 5P
Abmessungen / measures: 300 x 190 x 17 mm

Art. No: 1311
Thekenplatte
plate

Farbe /colour: 710
Material / material: SAN
VE/Verp. / pu/pack: 5P
Abmessungen / measures: 300 x 190 x 17 mm

Art. No: 1312
Thekenplatte
plate

Farbe /colour: 710, 730, 790, 866
Material / material: MF
VE/Verp. / pu/pack: 5P
Abmessungen / measures: 350 x 240 x 17 mm

Art. No: 1313
Thekenplatte
plate

Farbe /colour: 710
Material / material: SAN
VE/Verp. / pu/pack: 5P
Abmessungen / measures: 350 x 240 x 17 mm

Art. No: 1314
Thekenplatte
plate

Farbe /colour: 710, 730, 790, 866
Material / material: MF
VE/Verp. / pu/pack: 5P
Abmessungen / measures: 420 x 280 x 17 mm

Art. No: 1324
Thekenplatte
plate

Farbe /colour: 710, 730, 790, 866
Material / material: MF
VE/Verp. / pu/pack: 5P
Abmessungen / measures: 420 x 140 x 17 mm

710 730 790 866

Präsentationsplatten und -schalen
plates and dishes

Art. No: 1334
Thekenplatte dreieckig
plate

Farbe /colour: 710, 790
Material / material: MF
VE/Verp. / pu/pack: 5P
Abmessungen / measures: 560 x 400 x 400 mm

Art. No: 1350
Servierplatte
plate

Farbe /colour: 710
Material / material: MF
VE/Verp. / pu/pack: 5P
Abmessungen / measures: 350 x 232 mm

Art. No: 1400
Thekenschale
dish

Farbe /colour: 710, 730, 790, 866
Material / material: MF
VE/Verp. / pu/pack: 5P
Abmessungen / measures: 190 x 150 x 40 mm

Art. No: 1401
Thekenschale
dish

Farbe /colour: 710
Material / material: SAN
VE/Verp. / pu/pack: 5P
Abmessungen / measures: 190 x 150 x 40 mm

Art. No: 1402
Thekenschale
dish

Farbe /colour: 710, 730, 790, 866
Material / material: MF
VE/Verp. / pu/pack: 5P
Abmessungen / measures: 290 x 160 x 35 mm

Art. No: 1403
Thekenschale
dish

Farbe /colour: 710
Material / material: SAN
VE/Verp. / pu/pack: 5P
Abmessungen / measures: 290 x 160 x 35 mm

Art. No: 1404
Thekenschale
dish

Farbe /colour: 710, 730, 790, 866
Material / material: MF
VE/Verp. / pu/pack: 2P
Abmessungen / measures: 350 x 250 x 40 mm

Art. No: 1405
Thekenschale
dish

Farbe /colour: 710
Material / material: SAN
VE/Verp. / pu/pack: 2P
Abmessungen / measures: 350 x 250 x 40 mm

710 730 790 866

Präsentationsplatten und -schalen
plates and dishes

Art. No: 1413
Deckel für Frischhaltebox
food cover

Farbe /colour: 700
Material / material: SAN
VE/Verp. / pu/pack: 5P
Abmessungen / measures: 356 x 247 x 55 mm

Art. No: 1415
Frischhaltebox mit Deckel
box with cover

Farbe /colour: 710
Material / material: SAN
VE/Verp. / pu/pack: 1P
Abmessungen / measures: 356 x 247 x 85 mm

Art. No: 1406
Thekenschale
dish

Farbe /colour: 710, 730, 790, 866
Material / material: MF
VE/Verp. / pu/pack: 2P
Abmessungen / measures: 420 x 280 x 60 mm

Art. No: 1408
Thekenschale
dish

Farbe /colour: 710, 730, 790, 866
Material / material: MF
VE/Verp. / pu/pack: 5P
Abmessungen / measures: 280 x 140 x 80 mm

Art. No: 1426
Thekenschale
dish

Farbe /colour: 710, 730, 790, 866
Material / material: MF
VE/Verp. / pu/pack: 5P
Abmessungen / measures: 280 x 210 x 60 mm

Art. No: 1429
Thekenschale
dish

Farbe /colour: 710
Material / material: PP
VE/Verp. / pu/pack: 2P
Abmessungen / measures: 280 x 210 x 70 mm

Art. No: 1423
Deckel für 1426/1429
cover for 1426/1429

Farbe /colour: 700
Material / material: SAN
VE/Verp. / pu/pack: 1Pb
Abmessungen / measures: 215 x 285 x 15 mm

Art. No: 1431
Thekenschale mit Deckel
dish 1429 with cover 1423

Farbe /colour: 711
Material / material: PP/SAN
VE/Verp. / pu/pack: 1Pb
Abmessungen / measures: 280 x 210 x 70 mm

700 710 730 790 866

Präsentationsplatten und -schalen
plates and dishes

Art. No: 1450
Thekenschale
dish

Farbe /colour: 710, 730, 790, 866
Material / material: MF
VE/Verp. / pu/pack: 5P
Abmessungen / measures: 290 x 160 x 60 mm

Art. No: 1452
Thekenschale
dish

Farbe /colour: 710, 730, 790, 866
Material / material: MF
VE/Verp. / pu/pack: 5P
Abmessungen / measures: 300 x 190 x 80 mm

Art. No: 1454
Thekenschale
dish

Farbe /colour: 710, 730, 790, 866
Material / material: MF
VE/Verp. / pu/pack: 2P
Abmessungen / measures: 340 x 250 x 100 mm

Art. No: 1456
Thekenschale
dish

Farbe /colour: 710, 730, 790, 866
Material / material: MF
VE/Verp. / pu/pack: 2P
Abmessungen / measures: 420 x 280 x 100 mm

Art. No: 6185
Thekenplatte
plate

Farbe /colour: 790
Material / material: PP
VE/Verp. / pu/pack: 5P
Abmessungen / measures: 235 x 185 x 25 mm

Art. No: 6186
Thekenplatte
plate

Farbe /colour: 790
Material / material: PP
VE/Verp. / pu/pack: 5P
Abmessungen / measures: 270 x 210 x 25 mm

Art. No: 6187
Thekenplatte
plate

Farbe /colour: 790
Material / material: PP
VE/Verp. / pu/pack: 5P
Abmessungen / measures: 300 x 250 x 25 mm

Art. No: 1315
Thekenplatte
plate

Farbe /colour: 790
Material / material: PP
VE/Verp. / pu/pack: 5P
Abmessungen / measures: 390 x 280 x 25 mm

710 730 790 866

Präsentationsplatten und -schalen
plates and dishes

Art. No: 6190
Thekenschale
plate

Farbe /colour: 790
Material / material: PP
VE/Verp. / pu/pack: 5P
Abmessungen / measures: 230 x 180 x 40 mm

Art. No: 6191
Thekenschale
plate

Farbe /colour: 790
Material / material: PP
VE/Verp. / pu/pack: 5P
Abmessungen / measures: 270 x 210 x 40 mm

Art. No: 6192
Thekenschale
plate

Farbe /colour: 790
Material / material: PP
VE/Verp. / pu/pack: 5P
Abmessungen / measures: 300 x 240 x 40 mm

Art. No: 6193
Thekenschale
plate

Farbe /colour: 790
Material / material: PP
VE/Verp. / pu/pack: 5P
Abmessungen / measures: 380 x 270 x 40 mm

Art. No: 1470
Feinkostschale
dish

Farbe /colour: 710, 790
Material / material: MF
VE/Verp. / pu/pack: 5P
Abmessungen / measures: 325 x 190 x 45 mm

Art. No: 1200
Tablett
serving tray

Farbe /colour: 710, 730, 790, 920
Material / material: MF
VE/Verp. / pu/pack: 5P
Abmessungen / measures: 295 x 208 x 24 mm

Art. No: 1202
Tablett
serving tray

Farbe /colour: 710, 730, 790, 920
Material / material: MF
VE/Verp. / pu/pack: 5P
Abmessungen / measures: 428 x 305 x 24 mm

Art. No: 1206
Kaffeehaustablett, klein
serving tray

Farbe /colour: 710, 730, 790, 920
Material / material: MF
VE/Verp. / pu/pack: 5P
Abmessungen / measures: 220 x 165 mm

710 730 790 920

Gatstronomiebedarf
gastronomy equipment

Art. No: 1208
Kaffeehaustablett, medium
serving tray

Farbe /colour: 710, 730, 790, 920
Material / material: MF
VE/Verp. / pu/pack: 5P
Abmessungen / measures: 260 x 200 mm

Art. No: 1210
Kaffeehaustablett, groß
serving tray

Farbe /colour: 710, 730, 790, 920
Material / material: MF
VE/Verp. / pu/pack: 5P
Abmessungen / measures: 280 x 215 mm

Art. No: 1220
Glastablett
serving tray

Farbe /colour: 710, 790, 920
Material / material: MF
VE/Verp. / pu/pack: 5P
Abmessungen / measures: Ø 300 mm, 25 mm h

Art. No: 1007
Meßkanne 250 ml
measuring jug

Farbe /colour: 800
Material / material: PP
VE/Verp. / pu/pack: 25K
Abmessungen / measures: Ø 60 mm, 115 mm h

Art. No: 1011
Meßkanne 500 ml
measuring jug

Farbe /colour: 800
Material / material: PP
VE/Verp. / pu/pack: 16K
Abmessungen / measures: Ø 80 mm, 140 mm h

Art. No: 1013
Meßkanne 1.000 ml
measuring jug

Farbe /colour: 800
Material / material: PP
VE/Verp. / pu/pack: 12K
Abmessungen / measures: Ø 100 mm, 170 mm h

Art. No: 1015
Meßkanne 2.000 ml
measuring jug

Farbe /colour: 800
Material / material: PP
VE/Verp. / pu/pack: 12K
Abmessungen / measures: Ø 140 mm, 210 mm h

Art. No: 1017
Meßkanne 3.000 ml
measuring jug

Farbe /colour: 800
Material / material: PP
VE/Verp. / pu/pack: 8K
Abmessungen / measures: Ø 150 mm, 240 mm h

800 710 730 790 920

Gastronomiebedarf

gastronomy equipment

Art. No: 1019
Meßkanne 5.000 ml
measuring jug

Farbe /colour: 800
Material / material: PP
VE/Verp. / pu/pack: 5K
Abmessungen / measures: Ø 180 mm, 270 mm h

Art. No: 9804
Ascher, leicht
ashtray

Farbe /colour: 710, 730, 790, 920
Material / material: MF
VE/Verp. / pu/pack: 5P
Abmessungen / measures: Ø 100 mm, 43 mm h

Art. No: 1804
Ascher
ashtray

Farbe /colour: 710, 730, 790, 920
Material / material: MF
VE/Verp. / pu/pack: 5P
Abmessungen / measures: Ø 100 mm, 43 mm h

Art. No: 1808
Ascher
ashtray

Farbe /colour: 710, 730, 790, 920
Material / material: MF
VE/Verp. / pu/pack: 5P
Abmessungen / measures: Ø 125 mm, 50 mm h

Art. No: 1810
Windascher
ashtray

Farbe /colour: 710, 730, 790, 920
Material / material: MF
VE/Verp. / pu/pack: 5P
Abmessungen / measures: Ø 100 mm, 43 mm h

Art. No: 1812
Windascher
ashtray

Farbe /colour: 710, 730, 790, 920
Material / material: MF
VE/Verp. / pu/pack: 5P
Abmessungen / measures: Ø 125 mm, 50 mm h

Art. No: 1910
Zahlteller
coin tray

Farbe /colour: 710
Material / material: MF
VE/Verp. / pu/pack: 5P
Abmessungen / measures: 185 x 185 mm

800 710 730 790 920

Gastronomiebedarf

gastronomy equipment

Art. No: 1504
Schüssel 750 ml
bowl

Farbe /colour: 710, 790
Material / material: MF
VE/Verp. / pu/pack: 5P
Abmessungen / measures: 156 x 156 x 65 mm

Art. No: 1502
Schüssel 2.000 ml
bowl

Farbe /colour: 710, 790
Material / material: MF
VE/Verp. / pu/pack: 3P
Abmessungen / measures: 200 x 200 x 75 mm

Art. No: 1506
Schüssel 3.000 ml
bowl

Farbe /colour: 710, 790
Material / material: MF
VE/Verp. / pu/pack: 2P
Abmessungen / measures: 220 x 220 x 90 mm

Art. No: 1510
Schüssel 250 ml
cereal bowl

Farbe /colour: 710
Material / material: MF
VE/Verp. / pu/pack: 5P
Abmessungen / measures: 115 x 115 x 40 mm

Art. No: 4628
Dipschalen-Set
Bowl set

Farbe /colour: 710-790
Material / material: MF
VE/Verp. / pu/pack: 1P
Abmessungen / measures:

Art. No: 1530
Schüssel 1.550 ml
bowl

Farbe /colour: 710, 790
Material / material: MF
VE/Verp. / pu/pack: 2P
Abmessungen / measures: Ø 195 mm, 75 mm h

Art. No: 1531
Deckel für Art.-Nr. 1530
cover

Farbe /colour: 700
Material / material: SAN
VE/Verp. / pu/pack: 1Pb
Abmessungen / measures: Ø 195 mm

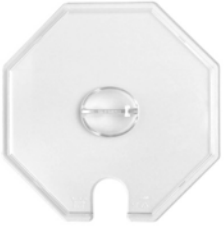

Art. No: 1532
Schüssel 3.000 ml
bowl

Farbe /colour: 710, 790
Material / material: MF
VE/Verp. / pu/pack: 1P
Abmessungen / measures: Ø 240 mm, 95 mm h

800 710 790

Gastronomiebedarf

gastronomy equipment

Art. No: 1533
Deckel für Art.-Nr. 1532
cover

Farbe /colour: 700
Material / material: SAN
VE/Verp. / pu/pack: 1Pb
Abmessungen / measures: Ø 240 mm

Art. No: 1615
Salatlöffel
salad spoon

Farbe /colour: 700, 710, 790
Material / material: SAN
VE/Verp. / pu/pack: 1P
Abmessungen / measures: 235 mm

Art. No: 1619
Salatlöffel mit Schlitz
salad spoon

Farbe /colour: 700, 710, 790
Material / material: SAN
VE/Verp. / pu/pack: 1P
Abmessungen / measures: 235 mm

Art. No: 1625
Salatlöffel
salad spoon

Farbe /colour: 710
Material / material: SAN
VE/Verp. / pu/pack: 1P
Abmessungen / measures: 335 mm

Art. No: 1627
Dressinglöffel
dressing spoon

Farbe /colour: 700, 710, 790
Material / material: SAN
VE/Verp. / pu/pack: 1P
Abmessungen / measures: Ø 60 mm, 340 mm

Art. No: 1631
Schnittengreifer
universal gripper

Farbe /colour: 710
Material / material: PP
VE/Verp. / pu/pack: 10P
Abmessungen / measures: 90 x 45 mm

Art. No: 1607
Sauerkrautgabel
sauerkraut fork

Farbe /colour: 710
Material / material: SAN
VE/Verp. / pu/pack: 1P
Abmessungen / measures: 225 mm

Art. No: 1605
Hackfleischmesser
mincemeat knife

Farbe /colour: 710
Material / material: SAN
VE/Verp. / pu/pack: 1P
Abmessungen / measures: 255 mm

800 710 790

Gastronomiebedarf

gastronomy equipment

Art. No: 1611
Allesgreifer
sausage pincers

Farbe /colour: 710
Material / material: SAN
VE/Verp. / pu/pack: 1P
Abmessungen / measures: 230 mm

Art. No: 0161
Gastro-Löffel
cooking spoon

Farbe /colour: 710
Material / material: PBT
VE/Verp. / pu/pack: 5P
Abmessungen / measures: 380 mm

Art. No: 0163
Gastro-Löffel
cooking spoon

Farbe /colour: 710
Material / material: PBT
VE/Verp. / pu/pack: 5P
Abmessungen / measures: 450 mm

Art. No: 0165
Gastro-Löffel
cooking spoon

Farbe /colour: 710
Material / material: PBT
VE/Verp. / pu/pack: 5P
Abmessungen / measures: 570 mm

Art. No: 1621
Tortenheber
cake server

Farbe /colour: 710
Material / material: SAN
VE/Verp. / pu/pack: 5P
Abmessungen / measures: 235 mm

Art. No: 1556
Tortenplatte
cake plate

Farbe /colour: 710
Material / material: MF
VE/Verp. / pu/pack: 2P
Abmessungen / measures: Ø 320 mm, 30 mm h

Art. No: 1562
Tortenplatte drehbar
cake plate

Farbe /colour: 710
Material / material: MF
VE/Verp. / pu/pack: 1P
Abmessungen / measures: Ø 320 mm, 100 m h

Art. No: 6000
Universal-Box
universal box

Farbe /colour: 700
Material / material: SAN
VE/Verp. / pu/pack: 1K
Abmessungen / measures: 260 x 150 x 155 mm

700 710

Gastronomiebedarf

gastronomy equipment

Art. No: 1043
Schüssel 400 ml
bowl

Farbe /colour: 899
Material / material: PBT
VE/Verp. / pu/pack: 5P
Abmessungen / measures: Ø 125 mm, 45 mm h

Art. No: 0043
Deckel zu Artikel 1043

Farbe /colour: 800
Material / material: PP+
VE/Verp. / pu/pack: 1P
Abmessungen / measures: Ø 125 mm

Art. No: 1045
Schüssel 950 ml
bowl

Farbe /colour: 899
Material / material: PBT
VE/Verp. / pu/pack: 5P
Abmessungen / measures: Ø 165 mm, 65 mm h

Art. No: 0045
Deckel zu Artikel 1045

Farbe /colour: 800
Material / material: PP+
VE/Verp. / pu/pack: 1P
Abmessungen / measures: Ø 165 mm

Art. No: 1047
Schüssel 1.500 ml
bowl

Farbe /colour: 899
Material / material: PBT
VE/Verp. / pu/pack: 5P
Abmessungen / measures: Ø 190 mm, 75 mm h

Art. No: 0047
Deckel zu Artikel 1047

Farbe /colour: 800
Material / material: PP+
VE/Verp. / pu/pack: 1P
Abmessungen / measures: Ø 190 mm

Art. No: 1049
Schüssel 2.225 ml
bowl

Farbe /colour: 899
Material / material: PBT
VE/Verp. / pu/pack: 5P
Abmessungen / measures: Ø 215 mm, 85 mm h

Art. No: 4613
2 Bowls 2Go (950ml/1.500 ml)
2Go airtight container

Farbe /colour: 899
Material / material: PBT/PP
VE/Verp. / pu/pack: 1P
Abmessungen / measures: Ø 190 mm, 75 mm h

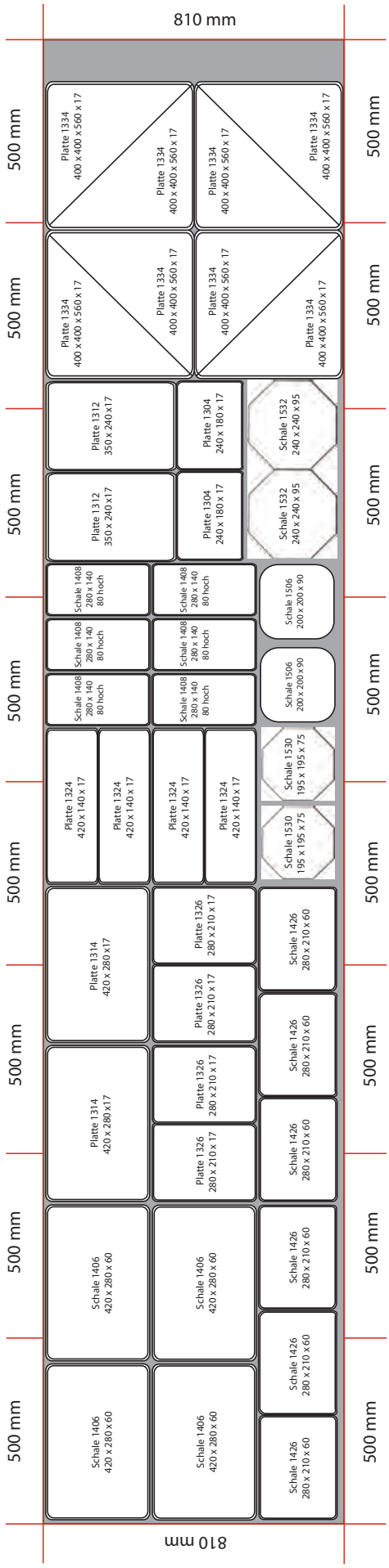

Beispiel für Thekenraster
Thekentiefe: 81 cm
www.waca.de

Tabellarische Übersicht über die wichtigsten Eigenschaften von WACA-Produkten

	Melamin-harz (MF)	**Poly-amid** (PA)	**Poly-carbonat** (PC)	**Poly-ethylen** (PE)	**Poly-propylen** (PP)	**Standard-Polystyrol** (PS)	**Polybutylen-terephtalat** (PBT)	**Styrol-Acrylnitril** (SAN)
Bruchfestigkeit breaking strength résistance à la rupture	2	1	1	1	1	5	1	2
Oberflächenhärte surface stability stabilité de la surface	sehr hart very hard très dur	hart hard dur	hart hard dur	weich soft douce	weniger hart less hard moins dur	hart hard dur	hart hard dur	hart hard dur
Max. Gebrauchstemperatur heat resistance /brief résistant à chaleur /bref	70 * (siehe Fußnote)	90	125	80-105	125	60-80	200	70
Kältebeständigkeit (°C)/dauernd cold resistance /constant résistant au froid/ permanent	-50	-30	-100	-50	-30	-10	-50	-20
Spülmaschineneignung dish washer safeness résistant au lave-vaiselle	■	■	■	□	■	■	■	■
Säurebeständigkeit (schwache|starke) resistance against acids résistant aux acides	4|O	6|S	6|O	1	4	4	2|6	O
Beständigkeit gegen Basen resistance against bases résistant aux bases	4|6	O	6	1	4	4	4	4
Beständigkeit gegen Lösungsmittel resistance against dissolvent résistant à solvant	4|O	4|6|S	O|6|S	1	1	4	4	4
Beständigkeit gegen Verfärbung resistance against discoloration résistant au changement de coleur	2	5	4	4	2	2	2	4
Autoklav | 121°C, 20 min., 1 bar Autoklav | 121°C, 20 min., 1 bar Autoklav | 121°C, 20 min., 1 bar	nein	nein	■	nein	■	nein	■	nein
Sterilisation | Gas (Ethylenoxid) sterilisation | gas stérilisation | gaz	■	■	■	■	■	nein	■	■
Sterilisation | trocken (160°C) sterilisation | dry (160°C) stérilisation | sec (160°C)	nein	nein	nein	nein	nein	nein	O	nein
Sterilisation | chemisch (Formalin) sterilisation | chemical (formaline) stérilisation | chimique (formol)	nein	■	■	■	■	■	■	■
Sterilisation | ß-/y-Strahlen 25 kGy sterilisation | ß-/y-rays 25 kGy stérilisation | ß-/y-rayons kGy	nein	■	■	■	O	■	O	nein
Dichte g/cm³ density g/cm³ densité g/cm³	1,50	1,13	1,20	0,95	0,90	1,05	1,30	1,03
Mikrowelleneignung **microwaveable** **micro-ondes**	nein	nein	■	nein	■	nein	■	nein

Grundlage der Wertungen ist der bestimmungsgemäße Gebrauch der Artikel

<u>* WICHTIG: Die Obergrenze von 70°C gilt im Dauerkontakt - kurzzeitig sind auch höhere Temperaturen möglich und unbedenklich, wie z.B. beim Einfüllen von heißen (100°C) Getränken und Speisen!</u> (siehe dazu Stellungnahme des BfR (Bundesinstitut für Risikobewertung) zur 10/2011 vom 12.05.2011)

1 **sehr gut,** very good, très bien
2 **gut,** good, bien
3 **befriedigend,** satisfactory, gratifiant
4 **ausreichend,** sufficient, suffisant
5 **mangelhaft,** unsatisfactory, déficient
6 **ungenügend,** insufficient, insuffisant

■ **ja,** yes, oui
□ **bedingt,** qualified, limité
O **zu prüfen,** to be checked, à vérifier
S **Spannungsrisse,** environmental stress cracking, fendillement par contrainte

MF **Duroplast, alle anderen aufgeführten Kunststoffe sind Thermoplaste**
duroplastic, others thermoplastics
duroplaste, autres thermoplaste

WACA-Farbnummern

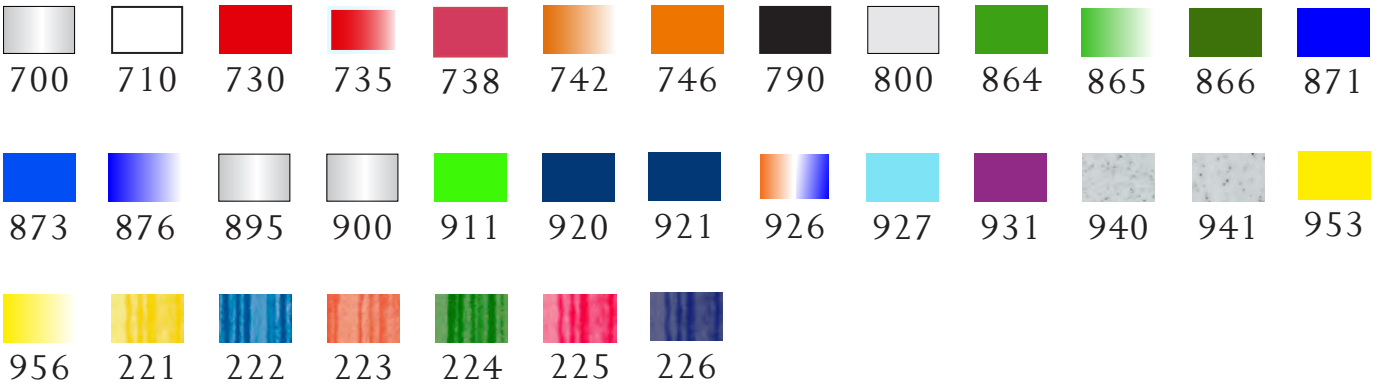

700	glasklar
710	weiß
730	rot
735	rot transparent
738	cherry
742	orange transparent
746	orange
790	schwarz
800	opak transparent
864	kiwigrün
865	grün transparent
866	grün
871	royalblau
873	blau
876	blau transparent
881	rot/gelb
882	blau/weiß
883	gelb/grün
884	schwarz/weiß
895	silber
900	brillantklar
911	apfelgrün
920	kobaltblau/jeansblau
926	orange/blau transparent
927	hellblau
931	violett
940	granit
941	granit (PP)
953	gelb
956	gelb transparent
221	Bistro gelb
222	Bistro blau
223	Bistro orange
224	Bistro grün
225	Bistro cherry
226	Bistro jeansblau
228	Bistro sortiert

Materialbezeichnungen

MF	Melamin
SAN	Styrol-Acrylnitril
PBT	Polybutylenterephtalat
PC	Polycarbonat
PP	Polypropylen

Verpackungen

P	Papier
Pb	Polybeutel
K	Karton
Gb	gebündelt
Fl	Flasche
S	Schrumpffolie
N	Netz

Bewährt seit 1921.

WACA GmbH & Co. KG
Postfach 1420 | D-58570 Schalksmühle
In der Hälver 1 | D-58553 Halver-Carthausen
Fon: +49 (0) 2355 | 9080-0
Mail: info@waca.de

www.waca.de

QUALITÄT
MADE IN
GERMANY
SEIT
1921.