NEUTRALES MÖBEL

FREISTEHENDE EDELSTAHLSCHRÄNKE MIT SCHIEBETÜREN

Konstruktion aus Edelstahl, Höhe 900 (+ 0/50) mm. Arbeitsplatte mit wasserabweisender, kunststoffbeschichteter Platte verstärkt. Abgerundetes Vorderband, Höhe 60 mm. Ein einstellbarer Zwischenboden. Innenwände verstärkt. Verstärkte Schiebetüren auf Schiene im oberen Bereich mit Stopper in Endstellung. Edelstahlgestell Ø 60 mm, Stellschrauben mit nicht sichtbarem Gewinde. Flachgedrückte Falze an Band, Zwischenboden, Griff und Boden

Auch mit Aufkantung erhältlich !

Die Stärken von Tournus

Der hintere Versatz von 120 mm gestattet das Verlegen von Schläuchen und Sockelleisten

Die Stärken von Tournus

Schränke mit einer Fachtiefe von 660 mm ermöglichen die Unterbringung eines Behälters GN 1/1 in Längsrichtung.

EDELSTAHLSCHRÄNKE

Schiebetüren auf beiden Seiten

Einseitig offen

Eckmöbel

Neutrale Schränke mit Flügeltüren

Schränke mit Schubladen

Schränke mit Türen und Schubladen

Maßgefertigte Edelstahlschränke

Konstruktion aus Edelstahl. Höhe 900 mm (+0/50 mm). Arbeitsplatte doppelt verstärkt mit wasserabweisender Schichtstoffplatte. Abgerundete Frontblende, Höhe 60 mm. Ein verstellbarer Einlegeboden. Möbel mit Schiebetüren (Flügeltüren bis zu einer Länge von 999 mm). Edelstahlgestell Ø 60 mm mit verdeckten Gewindefüßen. Abgekantete Kanten an Blende, Rückwand, Einlegeboden, Griffen und Boden.

Freistehende Edelstahlschränke

Edelstahlschränke mit Aufkantung

SCHRANKKOMBINATIONEN AUS EDELSTAHL

Schränke mit Konstruktion aus Edelstahl. Höhe einstellbar von 900 bis 950 mm. Abgerundetes Vorderband. Innenwände verstärkt. Verstärkte Schiebetüren. Schränke mit einer Tiefe von 560 mm oder 660 mm.

Stellen Sie Ihre Kombination zusammen

- Wahl der Schränke ohne Arbeitsplatte (Seite 72 und 73)
- Arbeitsplatte nach Maß hinzufügen (siehe Seite 75)

Die Position der verschiedenen Elemente der Kombination bitte in einer Skizze angeben. **Für die untenstehenden Standardmöbel sind ausschließlich Arbeitsplatten unserer Herstellung vorgesehen**

Schrankkombination

Einseitig offene Schränke ohne arbeitsplatte

Neutrale Schränke mit Schiebetüren ohne arbeitsplatte

Neutrale Schränke mit Flügeltüren ohne arbeitsplatte

Brotschrank ohne Arbeitsplatte

Schrank mit eingebautem Mülleimer ohne Arbeitsplatte

Schrank mit Klappmülleimer auf der Vorderseite

Müllschrank mit Deckel und Fußschalter

Schränke mit Klapptüren und Staufach

Stellfläche mit hinterer Verkleidung für Behälter oder Wagen

Für Stellflächen am Ende eine zusätzliche Seitenverkleidung einplanen.

Bezeichnung	Länge (mm)	Art.-Nr.
Stellfläche für 1 Mehlbehälter oder 1 flachen Wagen	500	701 806
Stellfläche mit anderen Längen	Pro lfm	701 807
Seitliche Verkleidung und Füße	90	701 779

Seitliche Schutzverglasung

Zur Trennung der Arbeitsplatte von einer anderen Fläche (Reinigung...) Schutz aus Hartglas, Stärke 6 mm, Höhe 250 mm, angebracht auf 2 Rohrgestellen Ø 38 mm aus gebürstetem Edelstahl mit abgerundetem Sockel. Befestigung auf der Arbeitsplatte des Schranks ohne sichtbare Verbindungselemente. Art.-Nr.: 703 755

ARBEITSFLÄCHEN FÜR SCHRÄNKE

Ausschließlich für die Tournus Unterbauten. Obere durchgehende Arbeitsplatte verstärkt durch beidseitig kunststoffbeschichtete Platte. Um die Gesamtlänge der Arbeitsfläche zu erhalten sind 8 mm zur Gesamtlänge der Kombination hinzuzufügen (siehe Skizze). Längen von mehr als 2800 mm auf Anfrage (maximale Länge: 3800 mm).

Arbeitsfläche für die Schränke

Arbeitsfläche mit Aufkantung

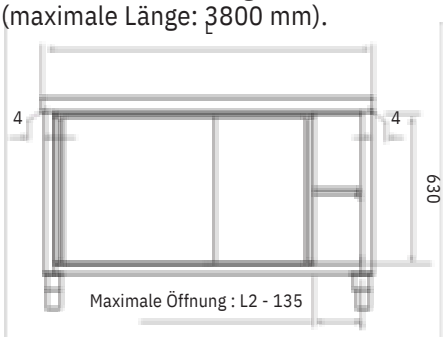

KOMBINATIONSMÖGLICHKEITEN SOWIE FERTIGUNGEN NACH MAß

Möbeloberflächen

- **Seitliche Aufkantung rechts gefalzt :** *701 776 (rechts) et 701 777 (links)*
- **Seitliche Aufkantung nach gebogen** : *701 763 (rechts) 701 764 (links)*
- **Abdeckung für Abstand zur Wand bei Möbel mit Aufkantung :** *701 708*
- **Frontblende für Zwischenräume Möbel 60 mm :** *130 566*
- **Kreisförmiger Schliff lfm :** *701 024*
- **Spiegelschliff an Einfassband, lfm :** *701 025*
- **Öffnung für Abfall :** *701 101 G, 701 101 D, 701 101 C*
- **Öffnung für Abfall + Gummiring :** *701 102G, C ou D*
- **Tropfkanten (Kante vorn nicht abgerundet) :** *701 005*
- **2 abgerundete Ecken für Möbel mit Aufkantung :** *701 080*
- **4 abgerundete Ecken für Möbel ohne Aufkantung :** *701 079*

701 024

701 025

130 566

Öffnung für Abfall
+ Gummiring 701 102

Abgerundete Ecken

Bacs

- **Becken geschweißt 400x400x250 mm mit Überlauf +Anpassung der Fläche :** *701 780 G, D et C*
- **Becken geschweißt 500x500x300 mm mit Überlauf + Anpassung der Fläche :** *701 781 G, D et C*
- **Zylindrisch geschweißtes Becken Ø 300mm, Tiefe 160mm mit Überlauf :** *701 033 G, D et C*

Armaturen

- **Mischarmatur 30 l/min :** *230 300*
- **Robinet mitigeur à commande électronique, débit 3 litres/minute :** *230 507*
- **Perçage pour robinetterie (non fournie) :** *701 782*

Robinet 230 300

Robinet 230 507

Verschiedenes

- **Schloss für Möbel mit Schiebetüre :** *118 882*
- **Schloss für Flügeltüre (1 pro Tür) :** *701 770*
- **4 Rollen mit Edelstahlgelenk Ø 125 mm, davon 2 mit Bremse :** *701 778*
- **Untere Verbindungsplatte zwischen den Möbeln - Stück :** *130 567*
- **Edelstahl Sockelleiste, lfm :** *701 790*

130 567

118 882

SCHRÄNKE MIT GRANITPLATTE

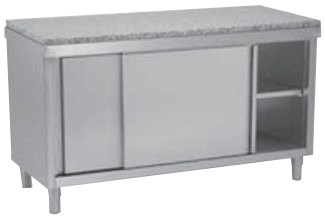

Granit
Créma Julia*

Um ein Möbelstück mit Granitplatte herzustellen, ist eine Anpassung erforderlich. Zur Berechnung des Gesamtpreises addieren Sie den Preis des Granits zum Preis des Möbelstücks mit der entsprechenden Edelstahlplatte (Standard oder Zusammensetzung). Farbe: Crema Julia. Granitplatten werden separat geliefert: Um Transportschäden zu vermeiden, werden sie auf einer Halterung versandt, die bei der Bestellung mitbestellt werden muss.

WANDHALTERUNGEN FÜR UTENSILIEN

An der Wand zu befestigende Halterungen zur Aufbewahrung von Küchen- und Backutensilien und -zubehör.
Perforierte Edelstahlplatten zur Anbringung von abnehmbaren Haken mit einer Länge von 200 mm. Die Halterungen sind in 2 Höhen (660 und 900 mm) und 2 Längen (600 und 900 mm) erhältlich. Die Längen 1200, 1500 und 1800 mm werden durch Aneinanderreihen der Grundhalterungen hergestellt. Jede Halterung wird mit einem Satz Haken geliefert, deren Anzahl je nach Fläche variiert. Sicherheit: Die Haken sind mit einer Schutzkappe aus Polyethylen versehen.

WANDZUBEHÖR

Bezeichnung	Gesamtabm B×T×H (mm)	Art.-Nr.
Klappbare Wandhalterung (für GN und 600×400 mm)	485×530×735	800 622
Utensilienstange	Länge: 1000	805 775
Steckleiste	Länge: 915	229 974
Steckleiste	Länge: 1220	230 059
Magnetischer Messerhalter	Länge: 500	228 400
Geneigte Halterung für 3 oder 6 GN 1/3 Behälter (GN Behälter nicht im Lieferumfang enthalten)	Länge: 550	805 793
Geneigte Halterung für 6 GN-Behälter 1/3 (GN Behälter nicht im Lieferumfang enthalten)	Länge: 1080	805 794
Geneigte Halterung auf 2 Ebenen (GN Behälter nicht im Lieferumfang enthalten)	550×350×600	805 773
Wandregal mit geneigter Halterung unten	535×330×600	805 774
Kleine Hakenstange aus Edelstahl 8 Haken pro Meter	pro m	701 410
Edelstahl-Wandhalterung für Hakenstange	Pro Stück	228 350
Hakenstange	900×210×100	800 623
Rechteckige Rückwand*	pro m²	701 415
Rechteckige Rückwand mit Isolierung*	pro m²	701 416

* Bitte Maße bei Bestellung angeben

800 622
geöffnet

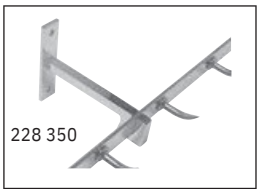
228 350

701 410

800 623

805 775

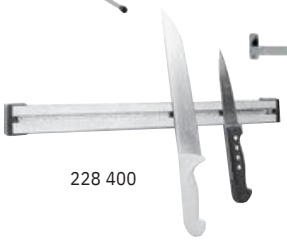
228 400

805 793

25 avenue Jean Moulin - CS2005
71700 TOURNUS - FRANCE
RC Mâcon B 383 567 104
Code APE 295 E
SAS Capital 16 355 625€

FRANCE
Tel : 03 85 27 42 00
E-mail : commercial@tournus.com

EXPORT
Tel : + 33 (0)3 85 27 42 65
E-mail : export@tournus.com

Dieses Dokument ist unverbindlich. Die angegebenen Eigenschaften können im Hinblick auf Verbesserungen geändert werden.