MADE BY SCHOLL

... eine Idee voraus!

Wärmeplatten

Einbau- und Tischgeräte mit CNS- oder Ceranfeld

Hot plates

Built-in and table-top with CNS- or ceran field

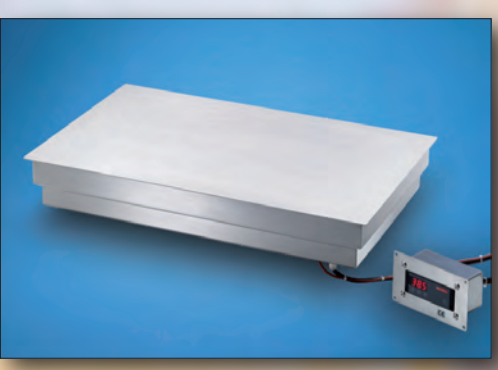

Wärmeplatte 30 – 100 °C
Hot plate 30 – 100 °C

Ausführung: Chromnickelstahl 18/10. Stufenlose Temperaturregulierung von 30 – 100 °C über Thermostatschalter, mit Signallampe.
E.-Anschluss: 230 V – 0,5 bis 2,0 kW, steckerfertig.
Gesamthöhe: 115 mm.
Design: Chrome nickel steel 18/10. Continuously adjustable temperature from 30 – 100 °C by thermostat, with control lamp.
E.-Connection: 230 V – 0,5 to 2,0 kW, ready to plug in.
Total height: 115 mm.

	L	T/D 400	T/D 500	T/D 600	T/D 700	T/D 800
Modell-Nr.		**Art. Nr.**	**Art. Nr.**	**Art. Nr.**	**Art. Nr.**	**Art. Nr.**
26060	600	**C 0100**	**C 0110**	**C 0120**	**C 0130**	**C 0140**
26070	700	**C 0101**	**C 0111**	**C 0121**	**C 0131**	**C 0141**
26080	800	**C 0102**	**C 0112**	**C 0122**	**C 0132**	**C 0142**
26090	900	**C 0103**	**C 0113**	**C 0123**	**C 0133**	**C 0143**
26100	1.000	**C 0104**	**C 0114**	**C 0124**	**C 0134**	**C 0144**
26110	1.100	**C 0105**	**C 0115**	**C 0125**	**C 0135**	**C 0145**
26120	1.200	**C 0106**	**C 0116**	**C 0126**	**C 0136**	**C 0146**
26130	1.300	**C 0107**	**C 0117**	**C 0127**	**C 0137**	**C 0147**
26140	1.400	**C 0108**	**C 0118**	**C 0128**	**C 0138**	**C 0148**
26150	1.500	**C 0109**	**C 0119**	**C 0129**	**C 0139**	**C 0149**

Optional 2 getrennt beheizte Zonen (ab einer Länge von mind. 800 mm)
Wärmeplatte mit Wulstrand in den Tiefen 600/700/800 mm lieferbar.
Wärmeplatte auch mit Granitplatte lieferbar. **Preis auf Anfrage.**
Optional 2 separately heated zones (up from minimum length of 800 mm).
Hot plate with retaining lip available in depths 600/700/800 mm.
Hot plate also available with granite plate. **Price upon request.**

Wärmeplatte-Digital 30 – 150 °C
Hot plate-digital 30 – 150 °C

Ausführung: Chromnickelstahl 18/10. Stufenlose Temperaturregulierung von 30 – 150 °C über Digitalregler.
E.-Anschluss: 230 V – 1,0 bis 1,5 kW, steckerfertig. Gesamthöhe: 115 mm.
Design: Chrome nickel steel 18/10. Continuously adjustable temperature control from 30 – 150 °C by digital controller.
E-Connection: 230 V – 1,0 to1,5 kW, ready to plug in. Total height: 115 mm.

	L	T/D 400	T/D 500	T/D 600
Modell-Nr.		**Art. Nr.**	**Art. Nr.**	**Art. Nr.**
26060/15 DIG	600	**C 5100**	**C 5101**	**C 5102**
26070/15 DIG	700	**C 5103**	**C 5104**	**C 5105**
26080/15 DIG	800	**C 5106**	**C 5107**	**C 5108**

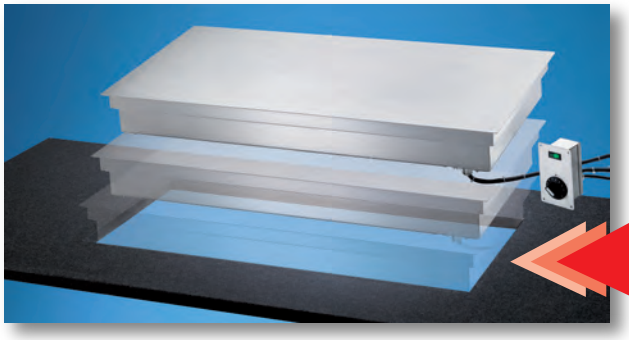

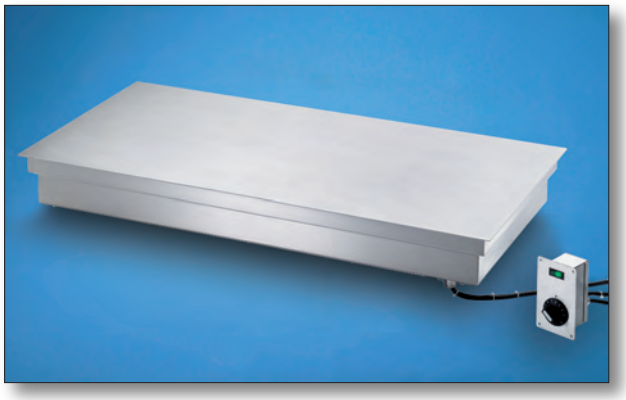

Wärmeplatte zum flächenbündigen Einbau 30 – 100 °C
Hot plate for flush built-in 30 – 100 °C

Ausführung: Chromnickelstahl 18/10. Stufenlose Temperaturregulierung von 30 – 100 °C über anhängenden Thermostatschalter, mit Signallampe und Einbaugehäuse.
E.-Anschluss: 230 V – 0,5 bis 2,0 kW, steckerfertig.
Plattenstärke 2 mm, Rücksprung 15 mm umlaufend, Einbauhöhe: 115 mm.
Design: Chrome nickel steel 18/10. Continuously adjustable temperature from 30 – 100 °C by loosely attached thermostat, with control lamp and casing.
E.-Connection: 230 V – 0,5 to 2,0 kW, ready to plug in.

	L	T/D 400	T/D 500	T/D 600	T/D 700	T/D 800
Modell-Nr.		**Art. Nr.**	**Art. Nr.**	**Art. Nr.**	**Art. Nr.**	**Art. Nr.**
26060 FB	600	**C 2100**	**C 2110**	**C 2120**	**C 2130**	**C 2140**
26070 FB	700	**C 2101**	**C 2111**	**C 2121**	**C 2131**	**C 2141**
26080 FB	800	**C 2102**	**C 2112**	**C 2122**	**C 2132**	**C 2142**
26090 FB	900	**C 2103**	**C 2113**	**C 2123**	**C 2133**	**C 2143**
26100 FB	1.000	**C 2104**	**C 2114**	**C 2124**	**C 2134**	**C 2144**
26110 FB	1.100	**C 2105**	**C 2115**	**C 2125**	**C 2135**	**C 2145**
26120 FB	1.200	**C 2106**	**C 2116**	**C 2126**	**C 2136**	**C 2146**
26130 FB	1.300	**C 2107**	**C 2117**	**C 2127**	**C 2137**	**C 2147**
26140 FB	1.400	**C 2108**	**C 2118**	**C 2128**	**C 2138**	**C 2148**
26150 FB	1.500	**C 2109**	**C 2119**	**C 2129**	**C 2139**	**C 2149**

Optional 2 getrennt beheizte Zonen (ab einer Länge von mind. 800 mm)
Optional for 2 separately heated zones (up from minimum length of 800 mm)

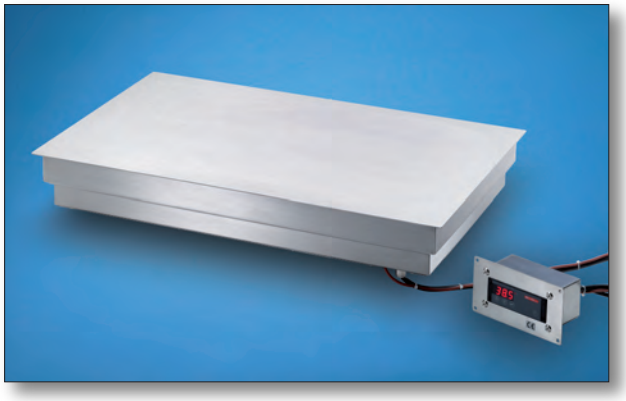

Wärmeplatte zum flächenbündigen Einbau -Digital-
Hot plate for flush built-in -digital-

Ausführung: Chromnickelstahl 18/10. Stufenlose Temperaturregulierung von 30 – 150 °C über anhängenden Digitalregler.
E.-Anschluss: 230 V – 1,0 bis 1,5 kW, steckerfertig. Plattenstärke 2 mm, Rücksprung 15 mm umlaufend. Einbauhöhe: 115 mm.
Design: Chrome nickel steel 18/10. Continuously adjustable temperature control from 30 – 150 °C by (loosely attached) digital controller.
E-Connection: 230 V – 1,0 to 1,5 kW, ready to plug in. Thickness of plate 2 mm, setback 15 mm all around. Mounting height: 115 mm

	L	T/D 400	T/D 500	T/D 600
Modell-Nr.		**Art. Nr.**	**Art. Nr.**	**Art. Nr.**
26060 FB DIG	600	**C 5110**	**C 5111**	**C 5112**
26070 FB DIG	700	**C 5113**	**C 5114**	**C 5115**
26080 FB DIG	800	**C 5116**	**C 5117**	**C 5118**

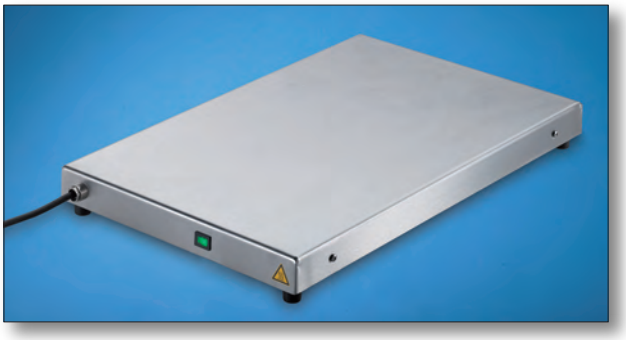

Wärmeplatte für Backbleche
Hot plate for backing sheets

Ausführung: Chromnickelstahl 18/10. Mit Ein- und Ausschalter sowie Kontrollleuchte. Thermostat fest eingestellt auf max. 80 °C.
E-Anschluss: 230 V – 0,6 kW.
Design: Chrome nickel steel 18/10. With on-off switch and control lamp.
E-Connection: 230 V – 0,6 kW. Thermostat fixed at max. 80 °C.

Modell-Nr.	L	T/D	H	Art. Nr.
26046	600	400	55	C 4010

GN 1/1 Wärmeplatte
GN 1/1 Hot plate

Ausführung: Chromnickelstahl 18/10. Mit Ein- und Ausschalter sowie Kontrollleuchte. Stufenlose Temperaturregulierung über Thermostatschalter.
E-Anschluss: 230 V – 0,5 kW.
Design: Chrome nickel steel 18/10. With on-off switch and control lamp. Continuously adjustable temperature control by thermostat.
E-Connection: 230 V – 0,5 kW.

Modell-Nr.	L	T/D	H	Art. Nr.
26053	530	325	55 GastroNorm	C 4012

Wärmeplatte Ceran
Hot plate ceran

Ausführung: Gehäuse CNS 18/10. Stufenlose Temperaturregulierung von 30 – 90 °C über Thermostatschalter.
2 x GN 1/1 und 3 x GN 1/1 getrennt regelbar.
Design: Casing chrome nickel steel 18/10. Continuously adjustable temperature control from 30 – 90 °C by thermostat.
2 x GN 1/1 and 3 x GN 1/1 seperately adjustable.

Modell-Nr.	L	T/D	H	GN	Volt	kW	Art. Nr.
26040/40	400	400	100	-	230	0,35	**C 4120**
26032/53	325	530	100	1 x GN 1/1	230	0,4	**C 4130**
26065/53	655	510	100	2 x GN 1/1	230	0,8	**C 4140**
26097/53	980	510	100	3 x GN 1/1	230	1,2	**C 4150**

Wärmeplatte Ceran zum flächenbündigen Einbau
Hot plate ceran for flush fitting

Ausführung: Gehäuse CNS 18/10. Stufenlose Temperaturregulierung von 30 – 90 °C über lose anhängenden Thermostatschalter, mit Gehäuse.
Regelbar von 30 – 90 °C.
2 x GN 1/1 und 3 x GN 1/1 getrennt regelbar.
Design: Casing chrome nickel steel 18/10. Continuously adjustable temperature control from 30 – 90 °C by loosely attached thermostat, with casing.
2 x GN 1/1 and 3 x GN 1/1 seperately adjustable.

Modell-Nr.	L	T/D	H	GN	Volt	kW	Art. Nr.
26040/40/FB	400	400	100	-	230	0,35	**C 4210**
26032/53/FB	325	530	100	1 x GN 1/1	230	0,4	**C 4230**
26065/51/FB	655	510	100	2 x GN 1/1	230	0,8	**C 4240**
26098/51/FB	980	510	100	3 x GN 1/1	230	1,2	**C 4250**

MADE BY SCHOLL
... eine Idee voraus!

Wärmeplatten

Einbau- und Tischgeräte mit CNS- oder Ceranfeld

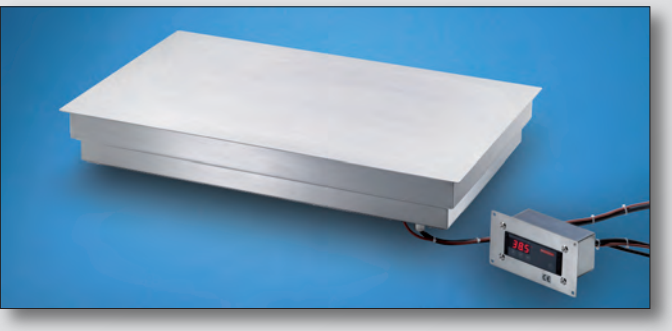

Hot plates

Built-in and table-top with CNS- or ceran field

NeWS. Agentur - M. Schmidt - 08.14/058/REV0

MADE BY SCHOLL
... eine Idee voraus!

SCHOLL Apparatebau GmbH & Co. KG
Zinhainer Weg 4
D-56470 Bad Marienberg
Postfach 13 52
D-56465 Bad Marienberg

Telefon: +49(0) 2661/98 68-0
Telefax: +49(0) 2661/98 68-28
Internet: www.scholl-gastro.de
E-Mail: info@scholl-gastro.de

... immer eine glänzende Qualität

... excellent quality always